

VERSION 3.0

CheckOUT IT
Noviembre 2008

Instalador compatible con Windows Vista

El nuevo instalador de la versión 3.0 es compatible con Windows Vista e instala como motor de base de datos una instancia de Microsoft SQL Server MSDE 2000 de manera automática.

Ahora al ingresar al sistema el usuario podrá optar por configurar una nueva instalación del producto o evaluar tres implementaciones de demostración incluidas en el paquete:

CheckOUT POS: Supermercado Autoservicio

CheckOUT Restaurant : Servicio gastronómico con Adición de Mesas

CheckOUT Store: Mayorista de Librería

Las instalaciones de demostración pueden ser accedidas en cualquier momento y no interfieren entre si, en el momento del ingreso el usuario podrá optar por cual base de datos utilizar

Bienvenido

Gracias por elegir las soluciones de CheckOUT

Puede comenzar a utilizar el producto que desee o seleccionar una de las versiones de demostración con información previamente configurada para ayudarlo a probar nuestros productos. El usuario y contraseña para las versiones de demo es: 123

Seleccionar Localización: 01 - Argentina

soporte.tecnico@checkout.com.ar

Salir

Powered by **Checkout IT** Information technology

Esta solución se ejecuta y gestiona por los datos de gestión del negocio. La reproducción y/o distribución ilícita de este programa está prohibida por la ley. Consulte en www.checkout.com.ar las condiciones de uso de este programa.

Instalacion Configurada

Seleccionar

Checkout POS
Solución para punto de venta de supermercados y autoservicios. **Seleccionar**

Checkout Restaurant
Solución para punto de venta de restaurants y paños de comida. **Seleccionar**

Checkout Store
Solución para punto de venta de comercios minoristas. **Seleccionar**

Base de demostracion de Punto de Venta para Supermercados y Autoservicios

Base de demostracion de Punto de Venta para Restaurantes

Base de demostracion de Sistema de Facturacion para Tiendas y Mayoristas

Abrir esta ventana cada vez que se inicie el programa

Checkout IT Information technology
www.checkout.com.ar

Adicionalmente se puede seleccionar la localización bajo la cual se desea operar y el sistema adaptara la información de la base de datos de demostración para el país seleccionado

Interfase gráfica renovada para CheckOUT Backoffice

Ahora CheckOUT Backoffice para los usuarios de la versión Pro y Enterprise tienen disponible una presentación visual mejorada con renovadas capacidades de búsqueda y customización: autofiltro, personalización de tipografías y colores, selección de posición y orden de las columnas.

La nueva versión 3.0 de Checkout integra un nuevo estilo de presentación sobre el programa administrativo backoffice. Se ha hecho un gran esfuerzo por mostrar una interfaz de usuario renovada con características más atractivas y modernas, pero manteniendo la misma estructura en el programa, de manera que los usuarios habituales se sientan cómodos y puedan encontrar la funcionalidad que siempre ha tenido el sistema.

El sistema permite seleccionar el estilo de operación pudiendo optar por la nueva forma de presentación o el formato tradicional

La ventana principal presenta la lista de acceso rápido con los mismos elementos, un menú desplegable y en la versión Enterprise una lista de funciones en formato de árbol que hace más rápido el acceso. Las ventanas se organizan ahora en forma de pestañas lo que facilita la organización del trabajo.

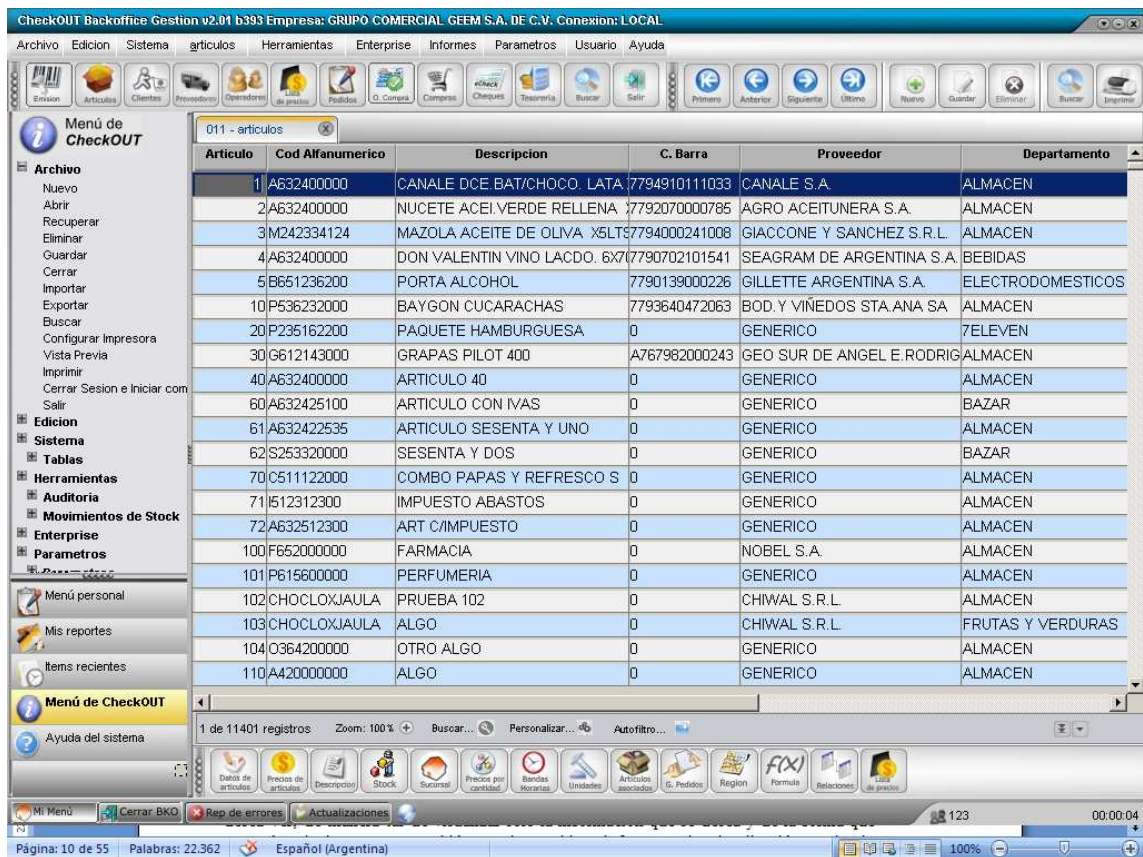

Otra de las novedades más importantes que se presentan en esta nueva versión es la posibilidad de customizar la forma en que se presenta la información en los selectores. Utilizando la opción

Por favor seleccione las columnas que desea visualizar haciendo click sobre la casilla de verificación y el orden desplazándolas con los botones Mover arriba y abajo respectivamente.

Artículo
 Cod Alfanumerico
 Descripcion
 C. Barra
 Proveedor
 Departamento
 Plu
 Categoria
 Precio Publico

Mas opciones

Seleccione haciendo click en la casilla de verificación el conjunto de colores de base con que desea que se muestre el selector de datos

TRADICIONAL
 AGUA
 MENTA
 TORMENTA

Aplicar orden
 Marcar esta opción si desea que se muestren los datos en el último orden establecido.

Fuente de texto: Arial - 10
 Por favor presione el botón seleccionar si desea cambiar la fuente con que se muestran los datos .

Ejemplo

Artículo	Cod Alfanumerico	Descripcion	C. Barra	Proveedor	Departamento	Plu	Categoria	Precio Publico
7	1	SEX	KODAMENTO 048					
80	1	SENSORS	ORINA DENTAL 50					
232	1	PICKUP	LAMPARA CLAVAS					
487	1	SEMP	ORINA DENTAL 50					
1024	2	PERNO	PERNO DENTAL 50					
3000	1	REVICAR	REVICAR DENTAL 50					
1000	1	REVICAR	REVICAR DENTAL 50					

PERSONALIZAR el usuario puede elegir cual es el orden de las columnas, de manera tal de poder mover arrastrando los campos, quitar campos que no desea ver, de manera tal de que se presente solo la información que se desea y de la forma que más cómoda le parezca. También puede cambiar el formato de visualización poniendo nuevos fondos más atractivos o cambiando el tipo de letra con la cual va a mostrar la información de la tabla.

También se ha mejorado la forma de búsqueda en las tablas, el cual ahora se puede ordenar toda haciendo click sobre el campo de la columna. Otra opción muy potente que se ha agregado es la de poder aplicar un autofiltro, de manera tal de poder realizar filtros según la información que contengan columnas. Además, se puede buscar información por campos haciendo click en el botón BUSCAR, seleccionando el campo de referencia por el cual buscaremos y la palabra clave que lo buscado. Por ultimo, tenemos la opción de zoom, que permite cambiar el tamaño de los datos que se están visualizando,

Interfase gráfica de Punto de Venta configurable.

Presentación renovada de la interfase POS mediante skins que pueden ser seleccionados al momento de instalar. Adicionalmente los usuarios de la versión Enterprise podrán personalizar las pantallas seleccionando la posición de los componentes, los colores y tipografías para crear estilos visuales propios.

Los usuarios de la versión Pro podrán seleccionar ahora entre tres interfaces de usuario diferentes, la tradicional preparada para una resolución de 800x600 y dos nuevos formatos preparados para operar en resoluciones de 1024x768.

Los usuarios de la versión Enterprise o Gestión podrán diseñar su propia interface de usuario utilizando un editor integrado en el BackOffice. El editor permite modificar uno de los nuevos estilos antes mencionados o crear nuevos formatos propios.

Se puede seleccionar varias resoluciones posibles: 800x600, 1024x768, 1280x1024 o cualquier tamaño customizado que se desee implementar. Partiendo de una imagen base en formato BMP que actúa como fondo se pueden acomodar los controles arrastrándolos con el Mouse.

Los objetos en la pantalla se agrupan en diferentes Estados por los que atraviesa la operación de venta:

- Inicio – Pantalla inicial – Caja Asegurada
- Documentos – Selección del documento de venta
- Clientes – Selección y/o ingreso de datos de los clientes
- Artículos – Ingreso de productos de venta
- Servicios – Ingreso de operación de cobranza (no venta)
- Búsqueda – Búsqueda de productos por descripción o código
- Pago – Ingreso de Medios de pago
- Sesión – Operaciones administrativas del punto de venta (dotación, retiro, cierre)
- Todos – Objetos que se encuentran siempre presentes.

Los objetos pueden ser ubicados arrastrando con el Mouse o seleccionándolos y moviendo las flechas de cursor para desplazarlos de manera mas precisa. Para cambiarles el tamaño se puede arrastrar de un vértice o utilizar la combinación Shift – Cursor para ampliarlos o reducirlos.

Presionando el botón derecho sobre un objeto el sistema presenta una lista de propiedades que permite modificar los atributos de presentación: color de fondo, tipografía, borde, coordenadas y tamaño

Existen diferentes tipos de objetos con múltiples propiedades:

Texto: Bloques de texto con mensajes

Input: Áreas de ingreso de datos

Imagen: Imágenes de fondo o publicidad

Datawindow: Bloques de ingreso o presentación de información de la base de datos

Las datawindows son áreas complejas compuestas por objetos que permiten interactuar con los datos de la base de datos. Al seleccionar una de estas áreas el sistema en las propiedades se puede identificar el nombre del objeto y editarlo o cambiarlo usando un editor secundario.

Este editor permite seleccionar cada uno de los objetos que componen la datawindow y modificar su tamaño, estilo o presentación

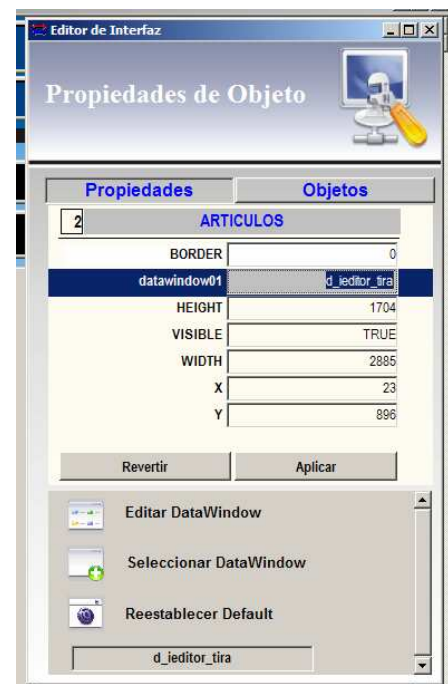

codigo_t	Artículo	Cantidad	Precio	Total
default text	default text	0,000	\$0,00	\$0,00

Below the table, there are sections for "detail", "summary", and "footer".

A "Color" dialog box is open in the foreground, showing a grid of color swatches. The "Colores básicos" section contains 24 swatches, and the "Colores personalizados" section contains 12 black swatches. The "Aceptar" button is highlighted.

On the right side, there are two panels:

- Propiedades:** Shows properties for the selected object "codigo_t".
 - Border: NoBorder
 - Alignment: Center
 - Text: Codigo
 - Visible:
 - Font Face: Arial
 - Text Size: 10
 - Bold:
 - Italic:
 - Underline:
 - Strikeout:
 - Text Color: (empty)
 - Transparent background:
- Objects Inspector:** Lists objects and their types.

Objeto	Tij
ticket_codbar	column
ticket_envase	column
ticket_artenvase	column
ticket_cantenvase	column
ticket_iva	column
ticket_porciva	column
ticket_impint	column

Herramienta de configuración del punto de venta

Configurar los dispositivos de hardware y la preferencias de los usuarios es ahora mucho más sencillo utilizando una nueva herramienta integrada en el punto de venta. El sistema de punto de venta es una plataforma avanzada de facturación que se adapta a los requerimientos de operación de la mayoría de las actividades comerciales de Retail y Gastronomía. Esta flexibilidad representa un desafío al momento de configurar cada instalación para cumplir con los requerimientos comerciales, de auditoría y seguridad del cliente. La nueva herramienta de configuración facilita esta tarea permitiendo cambiar los parámetros directamente en el punto de venta con una combinación de teclas. El sistema presenta ayuda contextual cuando se posiciona el cursor encima de cada opción. La primer entrada permite definir el modo de conexión y la plataforma de la base de datos. También brinda ayuda para diagnosticar los problemas de conectividad

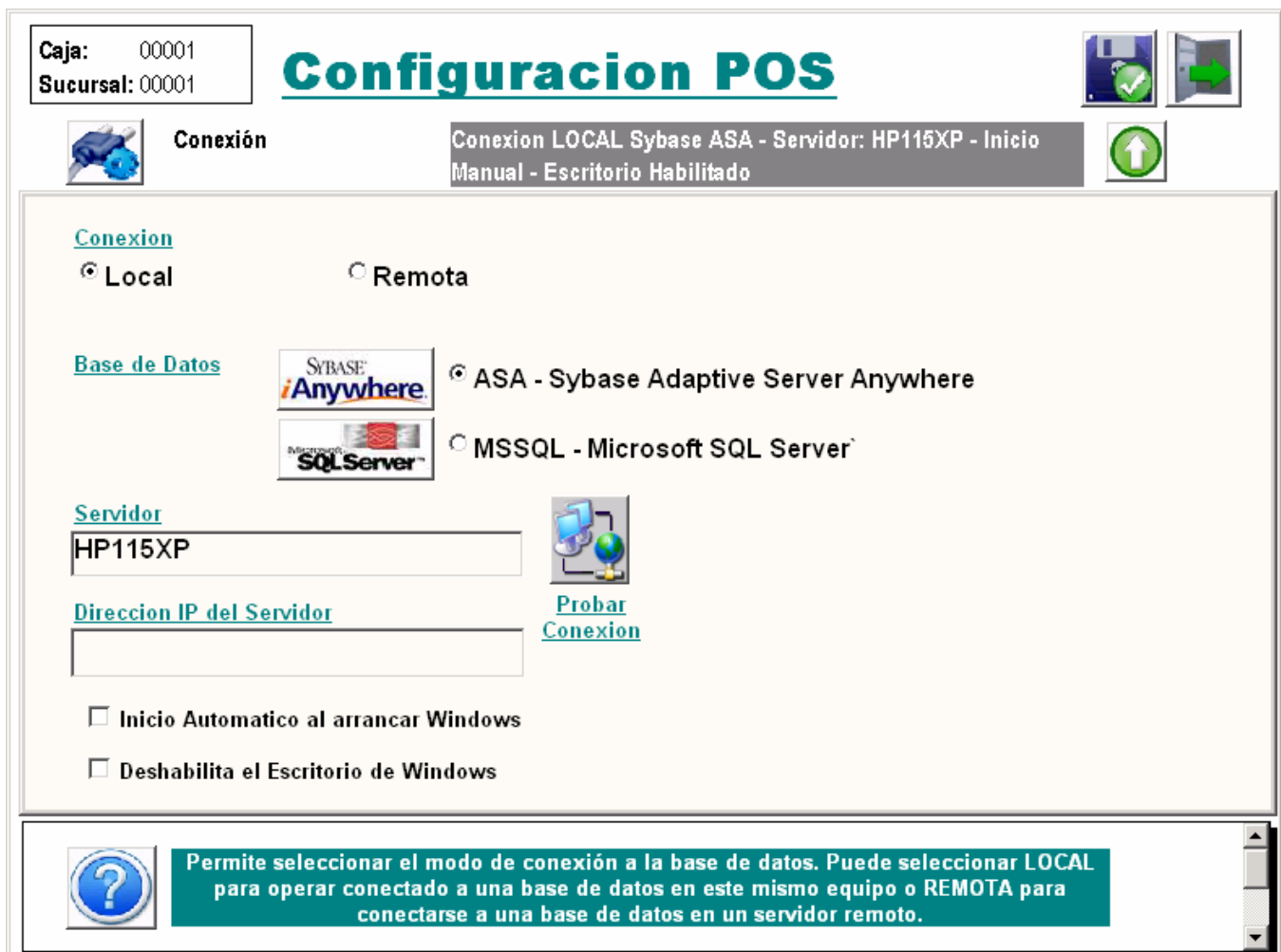
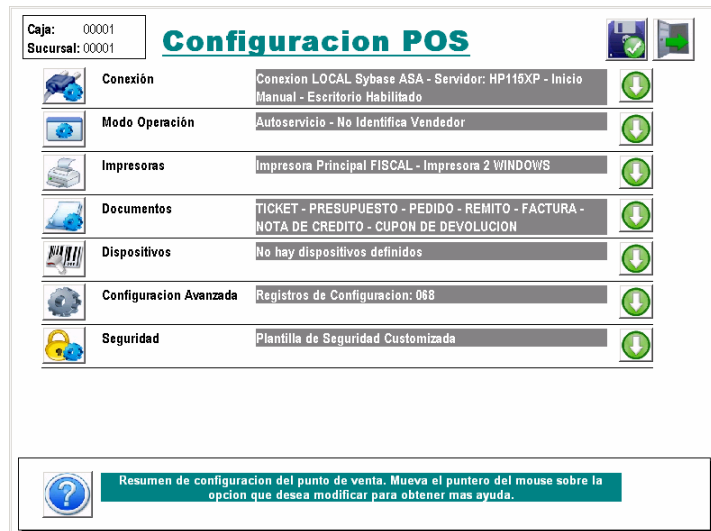

La segunda opción permite establecer el modo de operación y el formato de presentación de la interface de usuario

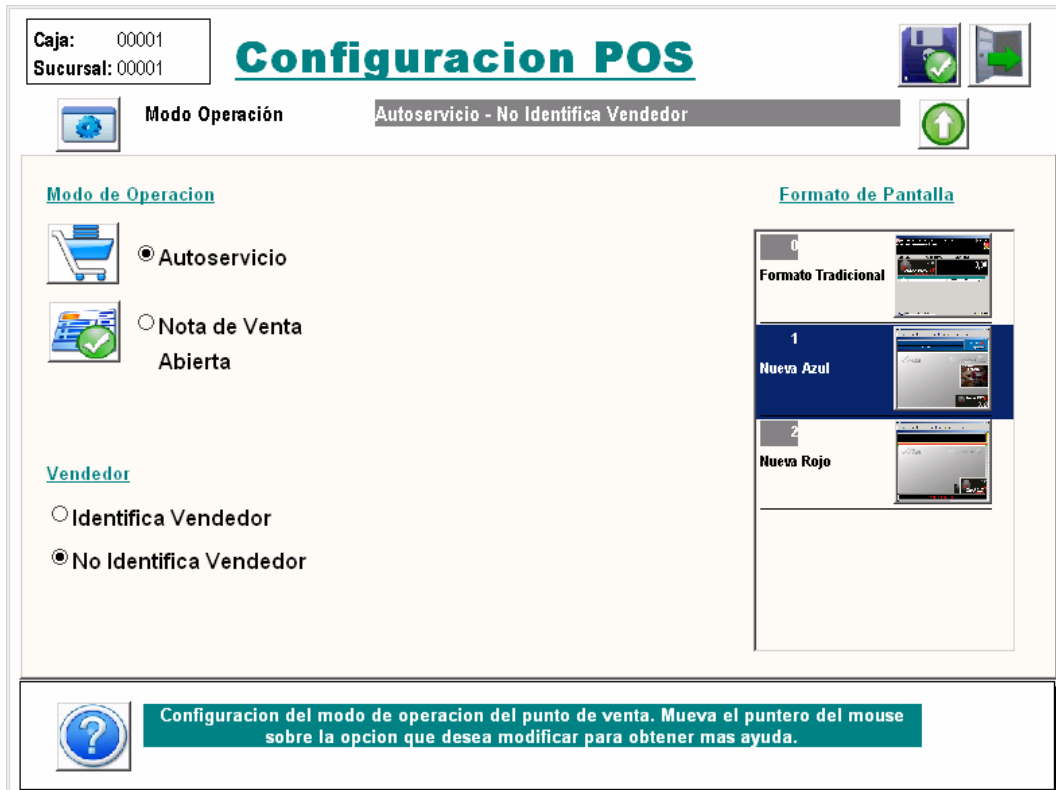

Configuración POS

Caja: 00001
Sucursal: 00001

Modo Operación Autoservicio - No Identifica Vendedor

Modo de Operación

Autoservicio
 Nota de Venta Abierta

Formato de Pantalla

0 Formato Tradicional
1 Nueva Azul
2 Nueva Rojo

Vendedor

Identifica Vendedor
 No Identifica Vendedor

Configuración del modo de operación del punto de venta. Mueva el puntero del mouse sobre la opción que desea modificar para obtener mas ayuda.

La tercera opción permite definir la impresora destino principal del sistema y las auxiliares. Este punto es de suma importancia ya que en base a las capacidades de dicha impresora el sistema automáticamente seleccionara los documentos que se emitirán en el sistema: Ticket/Boleta, Factura, Pedido, etc. Se puede seleccionar entonces el tipo de impresora, el modelo específico entre los soportados en el sistema (se pueden definir nuevos modelos en el backoffice) y los parámetros específicos de la impresora. Al momento de guardar los cambios el sistema consultara si se desea redefinir los documentos asociados al punto de venta en base a las nuevas capacidades que se definieron en el asistente.

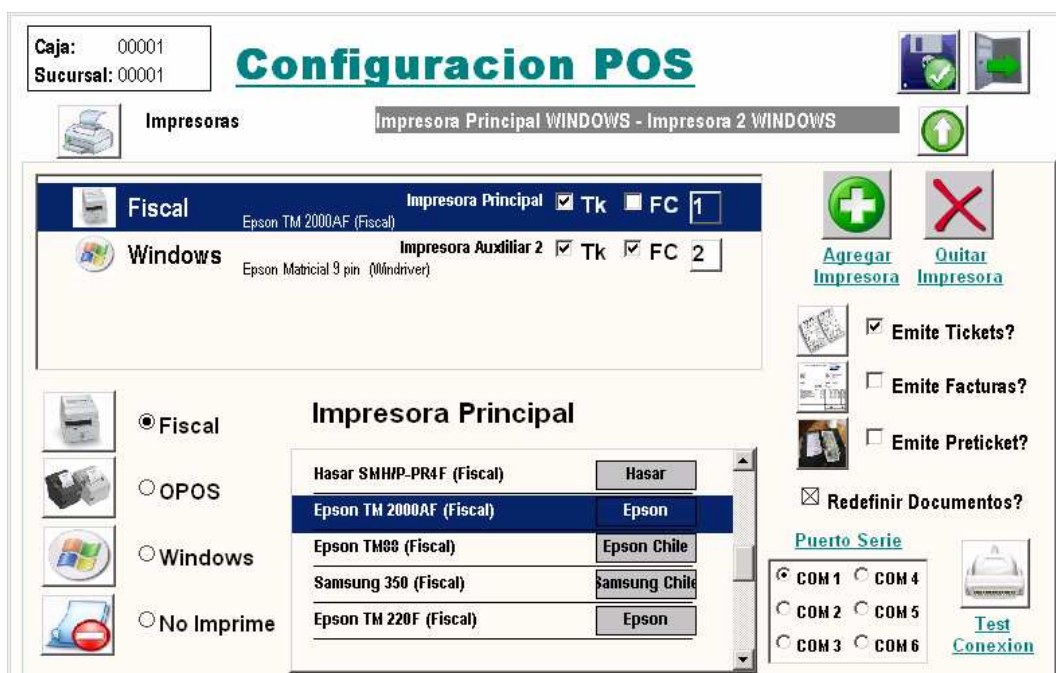

Configuración POS

Caja: 00001
Sucursal: 00001

Impresoras Impresora Principal WINDOWS - Impresora 2 WINDOWS

Fiscal Epson TM 2000AF (Fiscal) Impresora Principal Tk FC 1

Windows Epson Matricial 9 pin (Wdriver) Impresora Auxiliar 2 Tk FC 2

Impresora Principal

Hasar SMHP-PR4F (Fiscal)	Hasar
Epson TM 2000AF (Fiscal)	Epson
Epson TM88 (Fiscal)	Epson Chile
Samsung 350 (Fiscal)	Samsung Chile
Epson TM 220F (Fiscal)	Epson

Fiscal
 OPOS
 Windows
 No Imprime

Emite Tickets?
 Emite Facturas?
 Emite Preticket?
 Redefinir Documentos?

Puerto Serie

COM 1 COM 4
 COM 2 COM 5
 COM 3 COM 6

Test Conexión

El punto siguiente permite definir los documentos que emite el punto de venta. Como ya dijimos estos están relacionados con las capacidades de las impresoras asociadas previamente aunque el sistema permite personalizar los perfiles creando nuevos documentos.

También es posible asociar y modificar un formato de impresión además de cambiar el modo de operación.

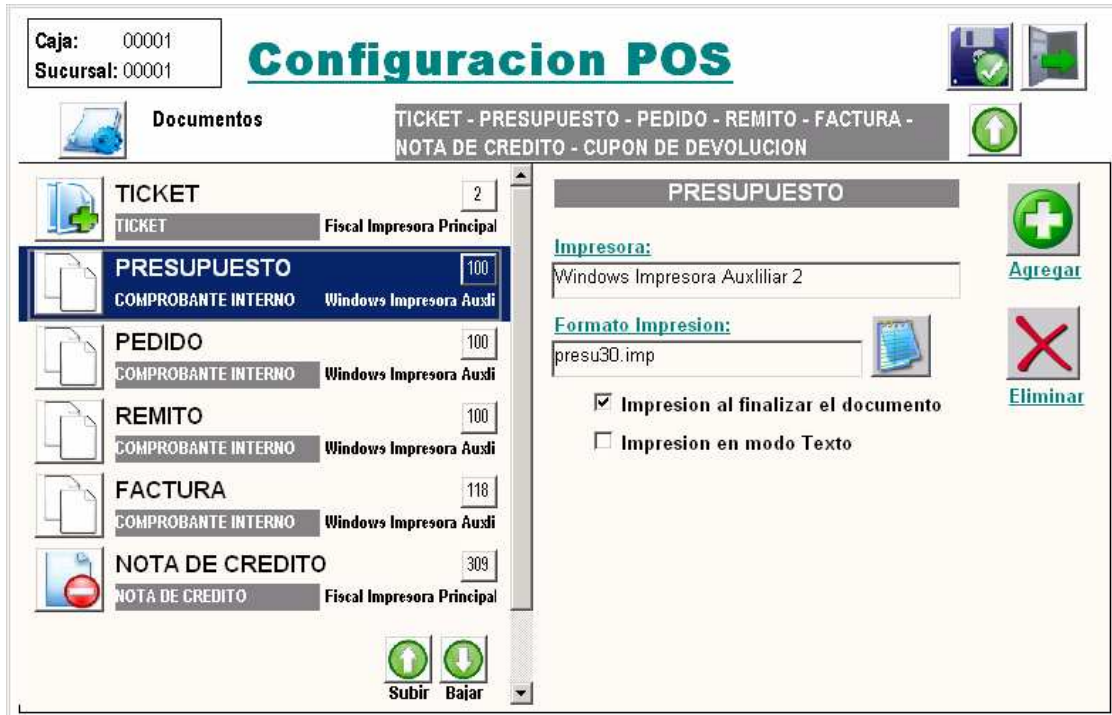

La opción de dispositivos permite asociar dispositivos adicionales a la caja como gavetas, lectores de códigos de barra o balanzas.

La opción de configuración avanzada permite cambiar una infinidad de parámetros que modifican el comportamiento del punto de venta.

Caja: 00001
Sucursal: 00001

Configuracion POS

Configuracion Avanzada

Registros de Configuración: 068

Operacion del Punto de Venta

Abre la gaveta de dinero para operaciones de Vendedores	No
Decimales en el precio de los productos	2
Numero de Impresora a la que se enviara la proforma	1
Imprime los datos del vendedor al pie de documentos fiscales	TRUE
Texto que identifica la Venta por Nota de Venta Abierta	MESA
Numero de Impresora para Documentos No Fiscales	1

Seleccione una opcion de la lista

Si

No

Indicar la cantidad de decimales a los cuales se redondearan las precios unitarios facturadas. El sistema puede manejar internamente hasta cuatro decimales pero si se utilizan controladores fiscales esta cantidad esta condicionada por el maximo que este soporte

Por ultimo la opción de seguridad permite preconfigurar cuatro niveles predefinidos de control o armar uno a medida.

Caja: 00001
Sucursal: 00001

Configuracion POS

Seguridad

Plantilla de Seguridad Customizada

Seguridad Baja

Seguridad Media

Seguridad Alta

Seguridad Customizada

420 ANULACION DE ARTICULOS	<input type="checkbox"/> Desbloqueado <input checked="" type="checkbox"/> Bloqueado	Nivel de Autorizacion <input style="width: 40px;" type="text" value="650"/>
430 PRECIO DIGITADO	<input type="checkbox"/> Desbloqueado <input checked="" type="checkbox"/> Bloqueado	Nivel de Autorizacion <input style="width: 40px;" type="text" value="450"/>
440 ARTICULO PARA DIGITAR PRECIO	<input checked="" type="checkbox"/> Desbloqueado <input type="checkbox"/> Bloqueado	
445 DESCUENTO POR PORCENTAJE	<input type="checkbox"/> Desbloqueado <input checked="" type="checkbox"/> Bloqueado	Nivel de Autorizacion <input style="width: 40px;" type="text" value="750"/>
460 CANCELACION DE TICKET	<input type="checkbox"/> Desbloqueado <input checked="" type="checkbox"/> Bloqueado	Nivel de Autorizacion <input style="width: 40px;" type="text" value="750"/>

OPERACION DE ANULACION DE PRODUCTOS UTILIZANDO LA TECLA F2 DURANTE EL INGRESO DE DATOS DE UN DOCUMENTO

Cierre de Turno

Se introduce una nueva alternativa para controlar el proceso de rendición de los valores del operador en el momento de dejar el punto de venta. Ahora se puede realizar un arqueo ciego de valores desglosando el efectivo según su denominación y el sistema controlara los totales contra lo registrado en el sistema permitiendo un umbral configurable de diferencias para permitir cerrar la caja.

Medio de Pago	Total	Declarado	Diferencia
EFFECTIVO PESOS		<input type="text"/>	<input type="text"/>
VISA 1 CUOTA		0,00	
CHEQUE AL DIA		0,00	
CTE. CLIENTES		0,00	

Below the table is a 'FONDO DE CAJA' section with a table:

Turno	Medio de Pago	Importe	Acepto	Fecha

Callouts in the image point to:

- 'Botón de Cancelación de Operación' pointing to 'ESC - CANCELA'.
- 'Botón de acceso a Sección de Configuración' pointing to 'CONFIGURACION - F8'.
- 'Botón para confirmar datos' pointing to 'TOTAL F1 - ACEPTA'.
- 'Sección de Ingreso de Valores de Caja' pointing to the 'FONDO DE CAJA' table.

A esta pantalla se accede, desde la pantalla principal del Cierre de Turno. Presionando la tecla **F8** o el botón **CONFIGURACION**.

- Utilizar Cierre Directo (No mostrar esta ventana nuevamente): Si No
- Obliga a Ingresar Valores para mostrar el resumen de ventas: Si No
- Imprime Reporte de Cierre en pagina completa Windows: Si No
- Imprime Reporte de Cierre en impresora del POS: Si No
- Permite seleccionar Impresora Windows: Si No
- Imprime Reporte de Cierre en Impresora de Ticket: Si No
- Imprime los comprobantes de cierre de turno de cierre directo: Si No
- Imprime reporte con estadísticas de venta: Si No
- Diferencia negativa maxima permitida en el cierre total:
- Diferencia negativa maxima permitida en un concepto:

Al iniciar el cierre el sistema solicita el ingreso de los montos en caja para los medios de pago operados durante el turno. Se deben recontar los montos disponibles en el cajon de dinero e ingresarlos. En los medios de pago que presenta un + permite el ingreso de cada unidad (monedas y billetes) para facilitar la carga

Cierre de Caja

ESC - CANCELA TOTAL F1 - ACEPTA CONFIGURACION - F8

Medio de Pago	Total	Declarado	Diferencia
EFFECTIVO PESOS		<input type="text" value="0"/>	+
VISA 1 CUOTA		0,00	
CHEQUE AL DIA		0,00	
CTA.CTE. CLIENTES		0,00	
		<input type="text" value="0,00"/>	

Recuente los valores e ingrese el monto para cada medio de pago. Puede utilizar la tecla + si se encuentra habilitada para desglosar los valores en las cantidades por denominacion. Para finalizar la declaracion presione TOTAL - F1

FONDO DE CAJA

Turno	Medio de Pago	Importe	Acepto	Fecha

Una vez ingresado los valores el sistema presentara un resumen de cierre y las diferencias detectadas.

Cierre de Caja

ESC - CANCELA TOTAL F1 - ACEPTA CONFIGURACION - F8

Medio de Pago	Total	Declarado	Diferencia
EFFECTIVO PESOS	256,24	0,00	-256,24 +
VISA 1 CUOTA	17,58	0,00	-17,58
CHEQUE AL DIA	26,66	0,00	-26,66
CTA.CTE. CLIENTES	58,92	0,00	-58,92
		<input type="text" value="359,40"/>	<input type="text" value="0,00"/>
			<input type="text" value="-359,40"/>

Sucursal 1 PEREZ S.A.

Caja 11 Cierre 289301 / 4 / 4

Cierre: 1 03/12/2007 11:33:16

Operador 00001 - SISTEMA, ADMINISTRADOI

Dotacion

EFFECTIVO PESOS 200,00 DOTACION INICIAL DE 200,00

Ventas

EFFECTIVO PESOS 56,24 VENTAS
VISA 1 CUOTA 17,58 VENTAS
CHEQUE AL DIA 26,66 VENTAS
CTA.CTE. CLIENTES 58,92 VENTAS
159,40

Tot 00001 - SISTEMA, ADI 359,40

FONDO DE CAJA

Turno	Medio de Pago	Importe	Acepto	Fecha

Si se intenta cerrar con diferencia el sistema lo impedirá y permitirá el reingreso de valores. Cada uno de estos intentos parciales quedara registrado en el sistema pudiendo así auditar el desempeño de los cajeros.

Cierre de Caja

ESC - CANCELA TOTAL F1 - ACEPTA CONFIGURACION - F8

Medio de Pago	Total	Declarado	Diferencia
EFFECTIVO PESOS	256,24	0,00	-256,24 +
VISA 1 CUOTA	17,58	0,00	-17,58
CHEQUE AL DIA	26,66	0,00	-26,66
CTA.CTE. CLIENTES	58,92	0,00	-58,92

ATENCIÓN

Se ha detectado una diferencia de -359,40 la cual se registrara al confirmar el cierre, si desea continuar presione F1 - TOTAL, para cancelar presione ESC - Escape o presione F9 para reingresar los valores

Diferencia

Fondo Pendiente

F9 - REINGRESAR VALORES

FONDO DE CAJA				
Turno	Medio de Pago	Importe	Acepto	Fecha
		359,40	0,00	-359,40

La opción **F9 (REINGRESAR VALORES)** permitirá ingresar los valores por cada medio de pago

Cierre de Caja

ESC - CANCELA TOTAL F1 - ACEPTA CONFIGURACION - F8

Medio de Pago	Total	Declarado	Diferencia
EFFECTIVO PESOS	256,24	256,24	0,00 +
VISA 1 CUOTA	17,58	17,58	0,00
CHEQUE AL DIA	26,66	<input type="text" value="0"/>	-26,66
CTA.CTE. CLIENTES	58,92	0,00	-58,92

Recuente los valores e ingrese el monto para cada medio de pago. Puede utilizar la tecla + si se encuentra habilitada para desglosar los valores en las cantidades por denominacion. Para finalizar la declaracion presione TOTAL - F1

FONDO DE CAJA				
Turno	Medio de Pago	Importe	Acepto	Fecha
		359,40	273,82	-85,58

Al presionar, **F1** el sistema nos mostrará, la diferencia registrada y el campo **FONDO PENDIENTE**, el cual indica que fondo se dejará a modo de **DOTACION INICIAL** (cero si no se quiere dejar monto alguno), al siguiente turno. Dándose como opción de valor por defecto al monto total de **EFFECTIVO**. Como se muestra en la imagen siguiente.

Cierre de Caja

ESC - CANCELA TOTAL F1 - ACEPTA CONFIGURACION - F8

Medio de Pago	Total	Declarado	Diferencia
EFFECTIVO PESOS	256,24	256,24	0,00 +
VISA 1 CUOTA	17,58	17,58	0,00
CHEQUE AL DIA	26,66	26,66	0,00
CTA.CTE. CLIENTES	58,92	58,92	0,00

ATENCION
Los montos declarados coinciden con los registrados por el sistema. Presione F1 - TOTAL para confirmar el cierre o ESC para cancelar

Diferencia:
Fondo Pendiente:

F9 - REINGRESAR VALORES

FONDO DE CAJA				
Turno	Medio de Pago	Importe	Acepto	Fecha
		359,40	359,40	0,00

Al cerrar el sistema da la opción de poder imprimir el **INFORME DE CIERRE DE CAJA**,

Previo a esto, hay que seleccionar la impresora por la cual quiere que salga impreso dicho informe, presionando en el boton **IMPRESORA**, lo cual le traerá el listado de todas las impresoras asociadas al **PUNTO DE VENTA** y una vez seleccionada presionar en el botón **ACEPTAR**.

Cierre de Caja

ESC - CANCELA TOTAL F1 - ACEPTA CONFIGURACION - F8

Checkout IT *information technology* Informe de Cierre de Cajas

Opciones de Impresión

Sucursal 1 PEREZ S.A.
Caja 11 Cierre 289301 / 15 /
Cierre: 1 03/12/2007 12:56:32
Operador 00001 - SISTEMA, ADMINISTRA

Dotacion

EFFECTIVO PESOS	\$200,00	
	\$200,00	

Ventas

EFFECTIVO PESOS	\$56,24	
VISA 1 CUOTA	\$17,58	
CHEQUE AL DIA	\$26,66	VENTAS 0
CTA.CTE. CLIENTES	\$58,92	VENTAS 0
	\$159,40	

Impresora: Detectando automáticamente HF

Copias:

Rango de Páginas

Todos
 Página Actual
 Páginas:

Ingresar números de página y/o rango de páginas separados por comas. Por ejemplo, 2,5,8-10

Imprimir:

Imprimir en Archivo
Collate Copias

Aceptar
Cancelar
Impresora...

Sincronización de sucursales

El modulo CheckOUT Syncaja que permite integrar la información entre locales posee una nueva interface de usuario que permite controlar visualmente la operación de las transmisiones haciendo mas fácil programarlas, detenerlas o iniciarlas.

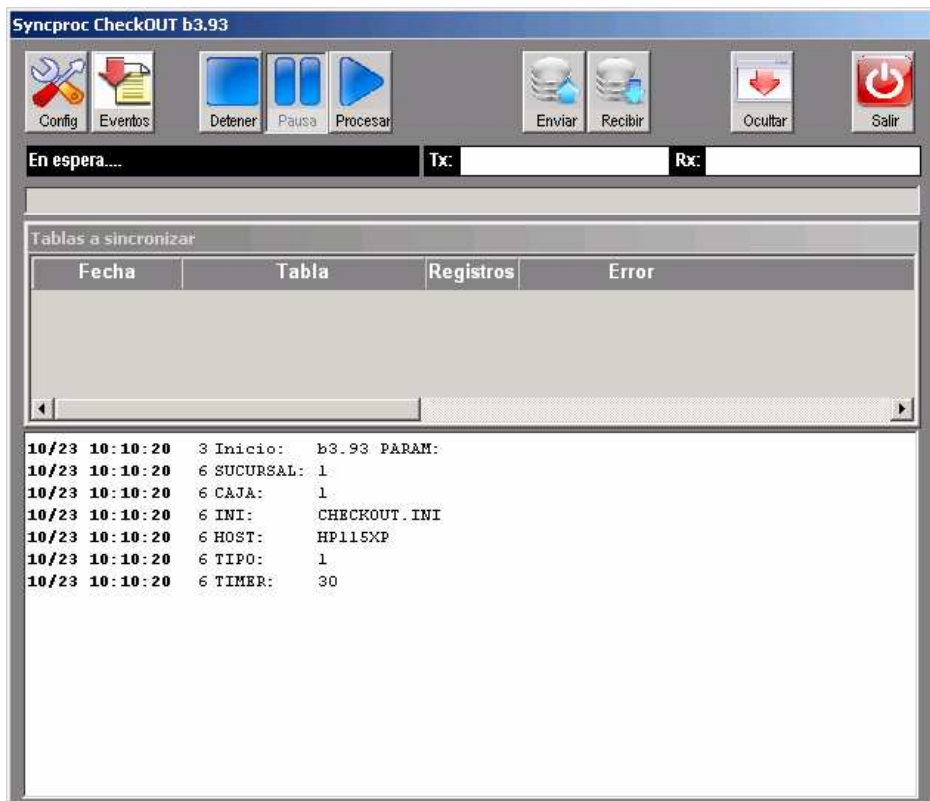

Asistente de reporte de errores.

Una nueva herramienta permite recopilar información de diagnostico de manera automática y enviar a CheckOUT un reporte de los errores o consultas que se presentan mediante el envío de un correo electrónico autogenerado.

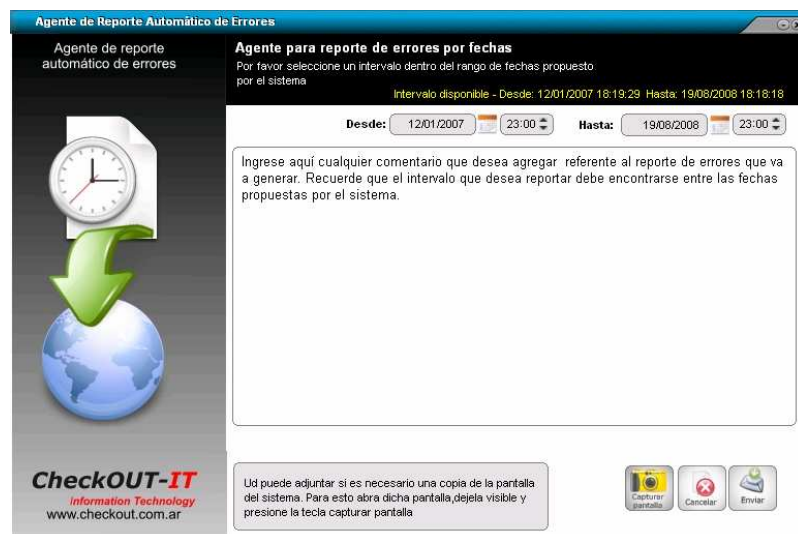

Análisis de información.

Los usuarios de la versión Enterprise contarán desde ahora con una nueva herramienta que les permitirá visualizar de manera rápida información para el análisis de su negocio. Partiendo de un estado de situación de la empresa y un gráfico de tendencias de venta se puede acceder a resúmenes y gráficos de ventas, compras, tesorería e inventario

La pantalla inicial presenta un balance que se calcula diariamente sobre se muestra el estado financiero de la empresa tomando los activos presente en tesorería, cuentas por cobrar e inventario y contraponiéndolos con el pasivo de las cuentas por pagar y compromisos futuros de tesorería. La ecuación patrimonial se cierra tomando los ingresos y egresos registrados por ventas y costo de mercadería.

En la parte inferior se pueden presentar tres gráficos a elección del usuario. La evaluación de las ventas y resultados del año calendario, los del año móvil o del mes en curso.

Usando la barra de herramientas superior se puede definir el tipo de gráfico (barras, torta, línea, 3D, etc.), cambiar los periodos de fecha e imprimir la información.

Una lista de opciones a la izquierda permite explorar información mas detallada de ventas, compras, inventario, clientes y tesorería.

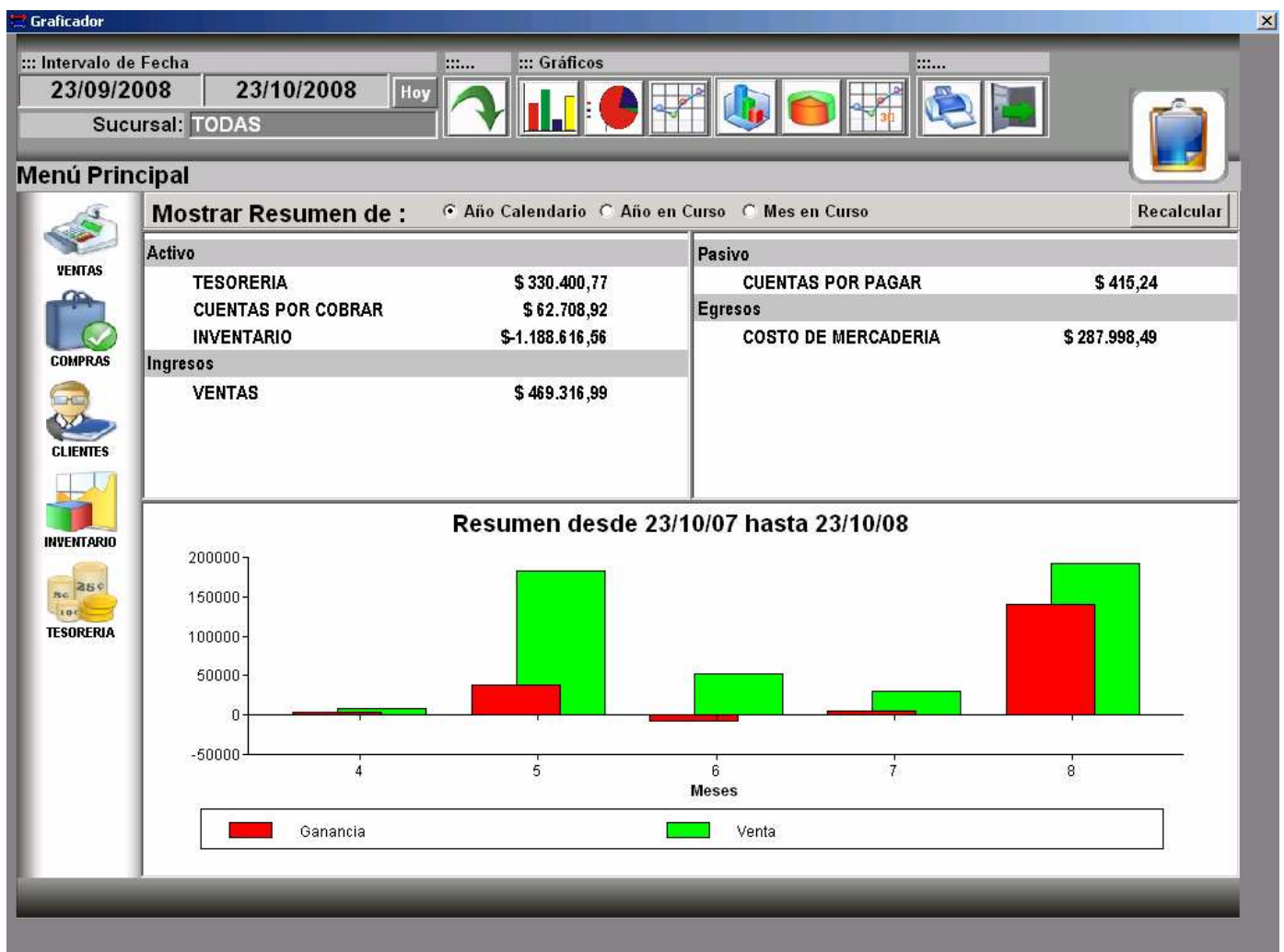

Se pueden visualizar múltiples reportes de ventas que incluyen información de medios de pago, departamento, marca, hora, vendedor, sucursal y producto

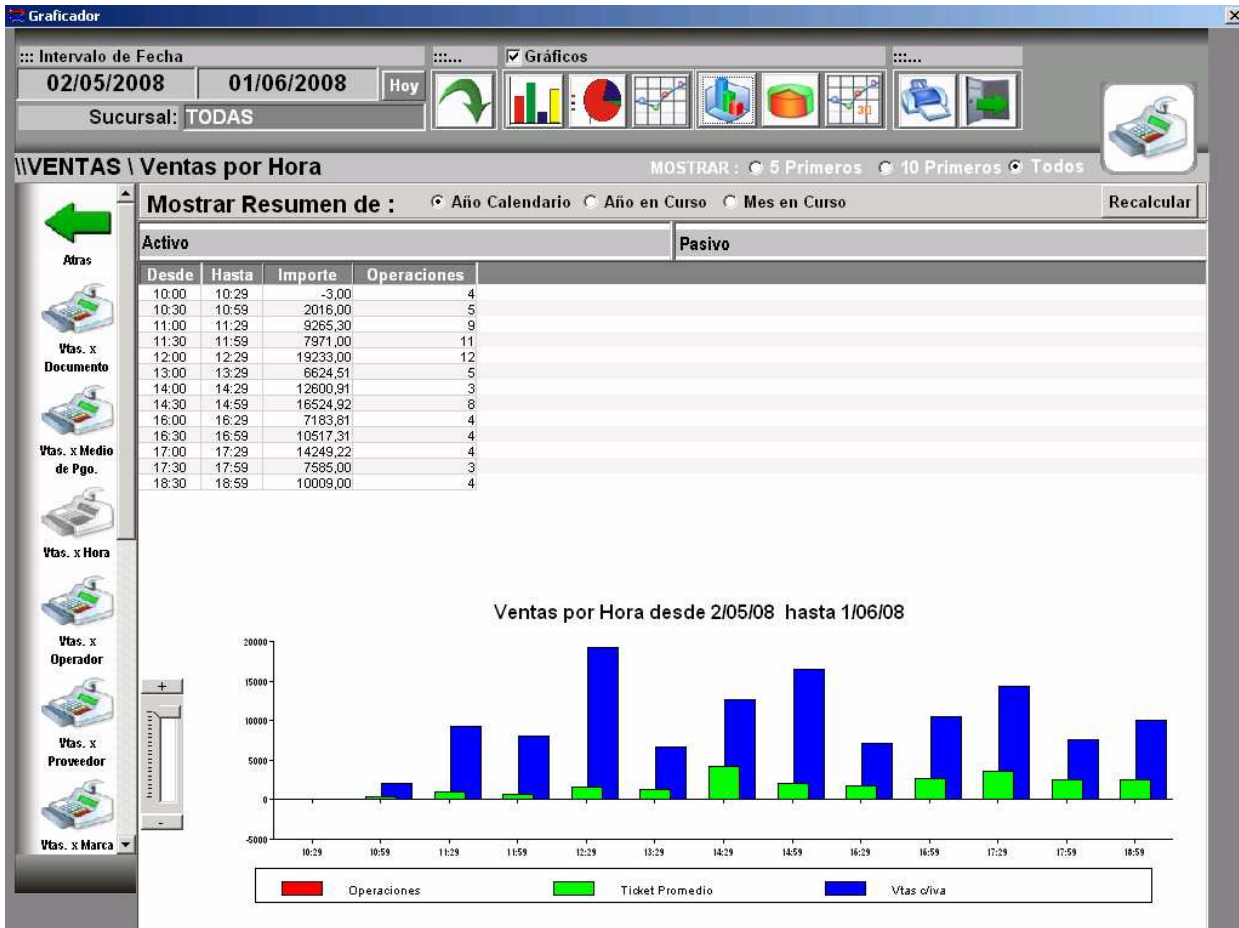
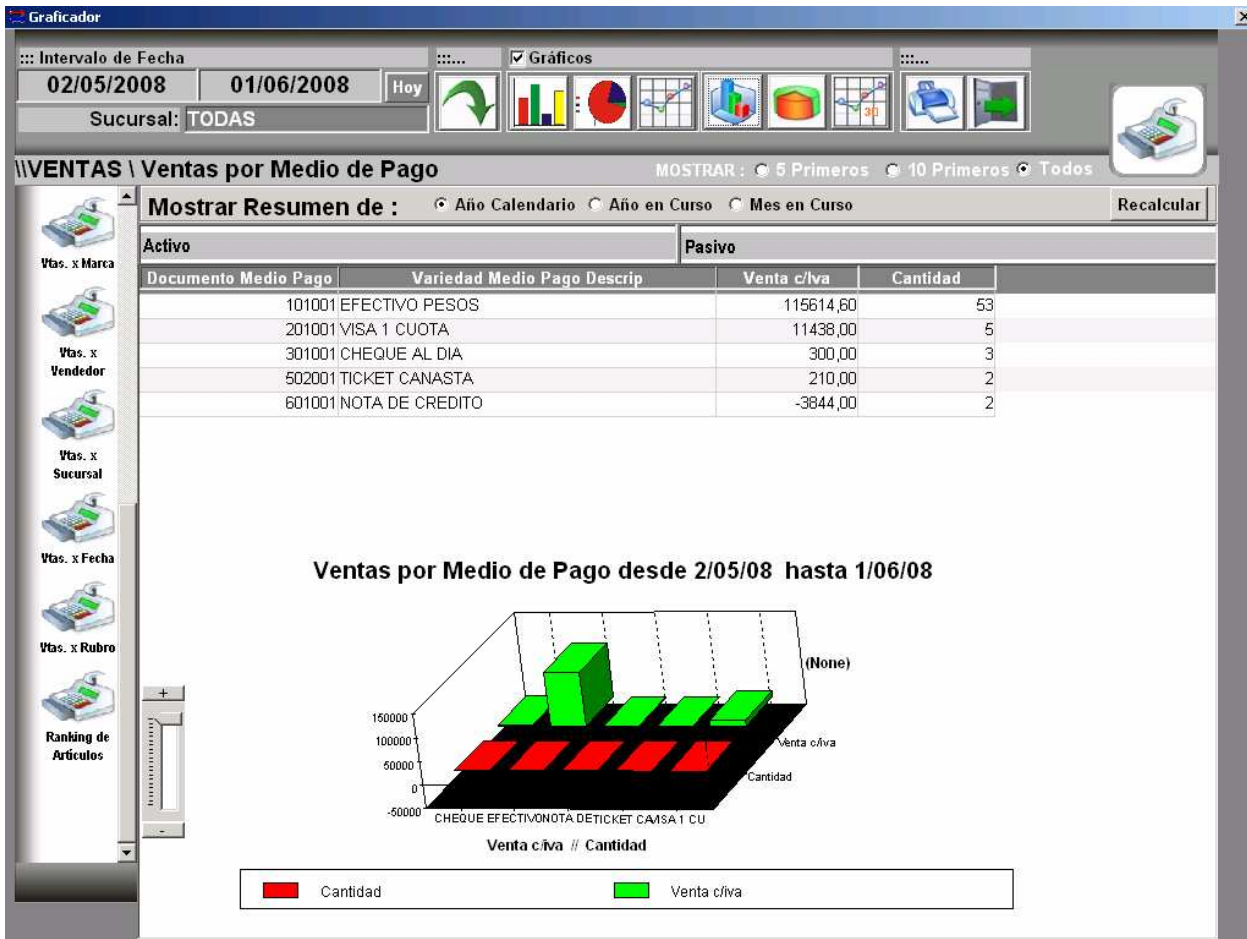

Con respecto a los proveedores se puede ver gráficamente las compras acumuladas por cada uno, por departamento y el ranking de deuda

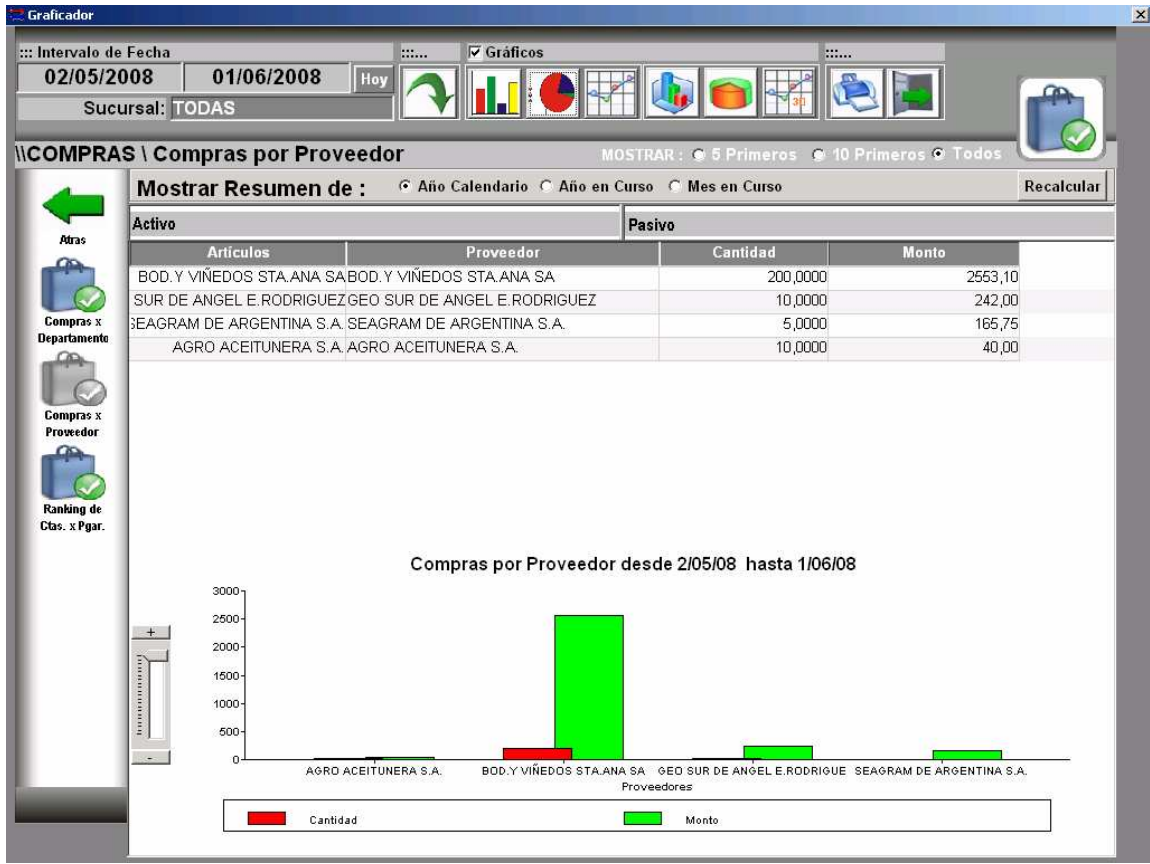

Con respecto a los clientes es posible acceder a información de categorías, puntos y deuda representada gráficamente

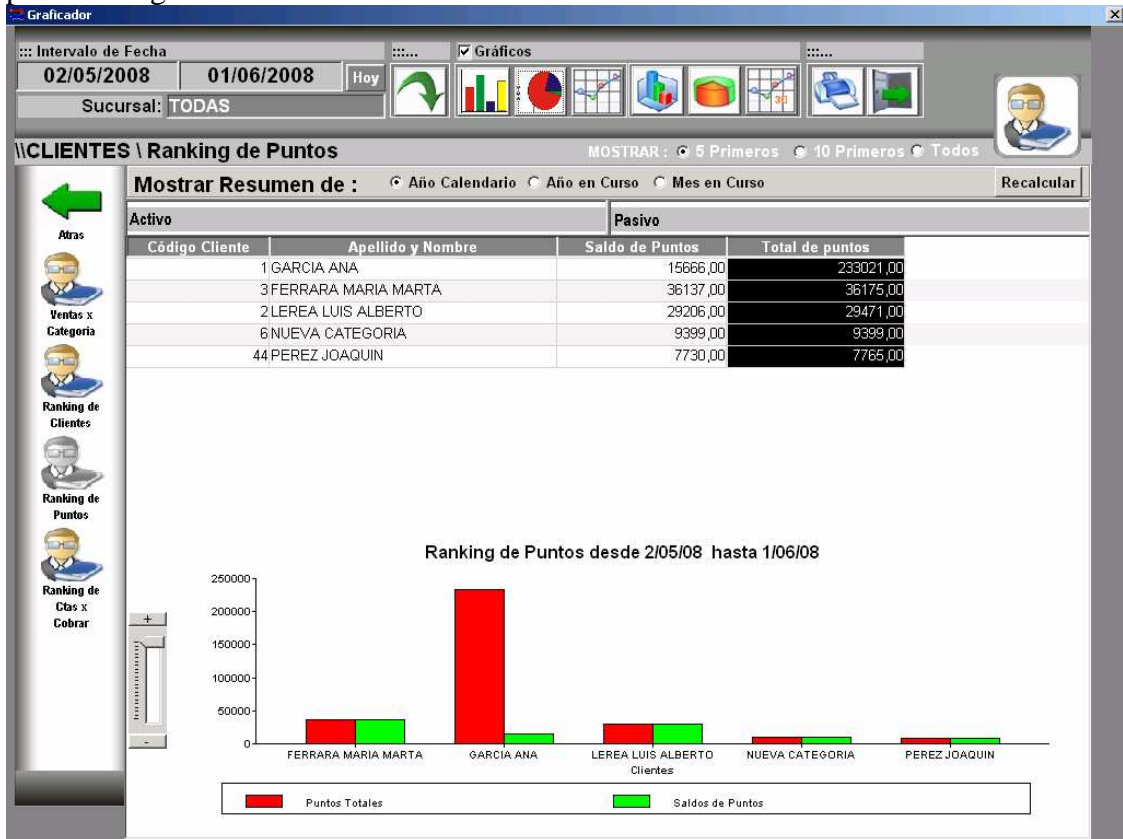

Del inventario se pueden visualizar las existencias actuales y los movimientos por tipo

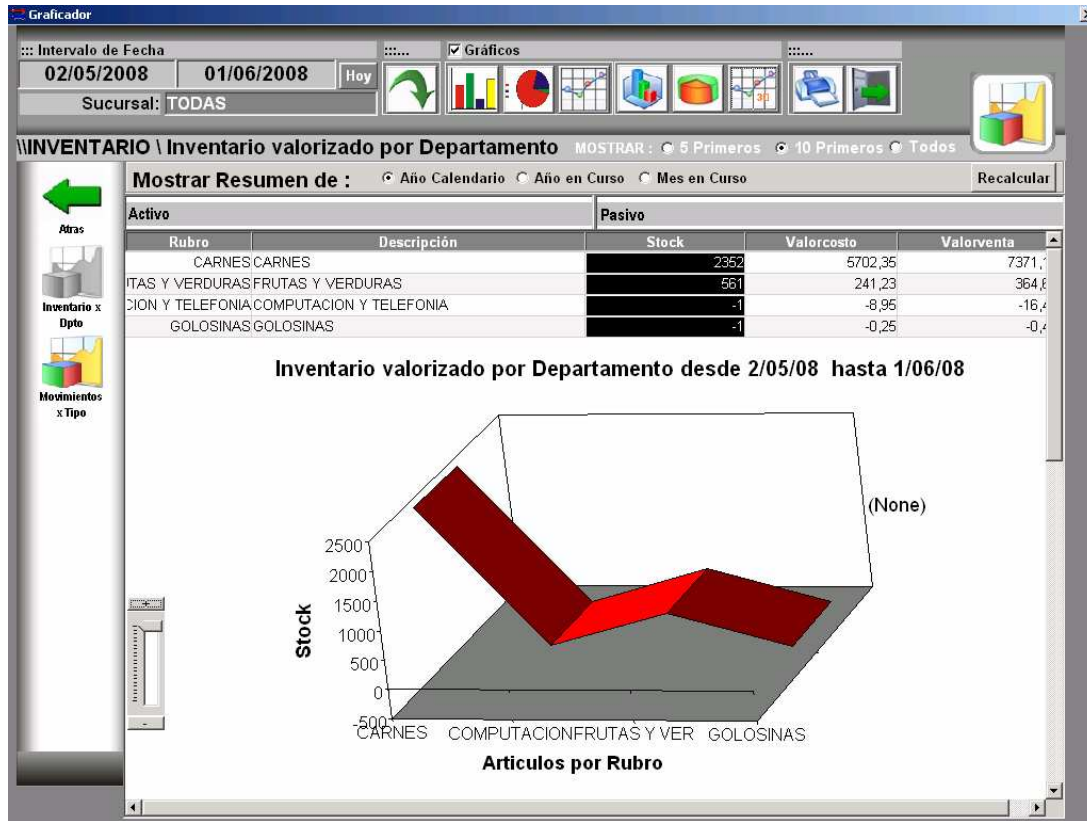

En tesorería se pueden ver los saldos de cada tipo de cuenta

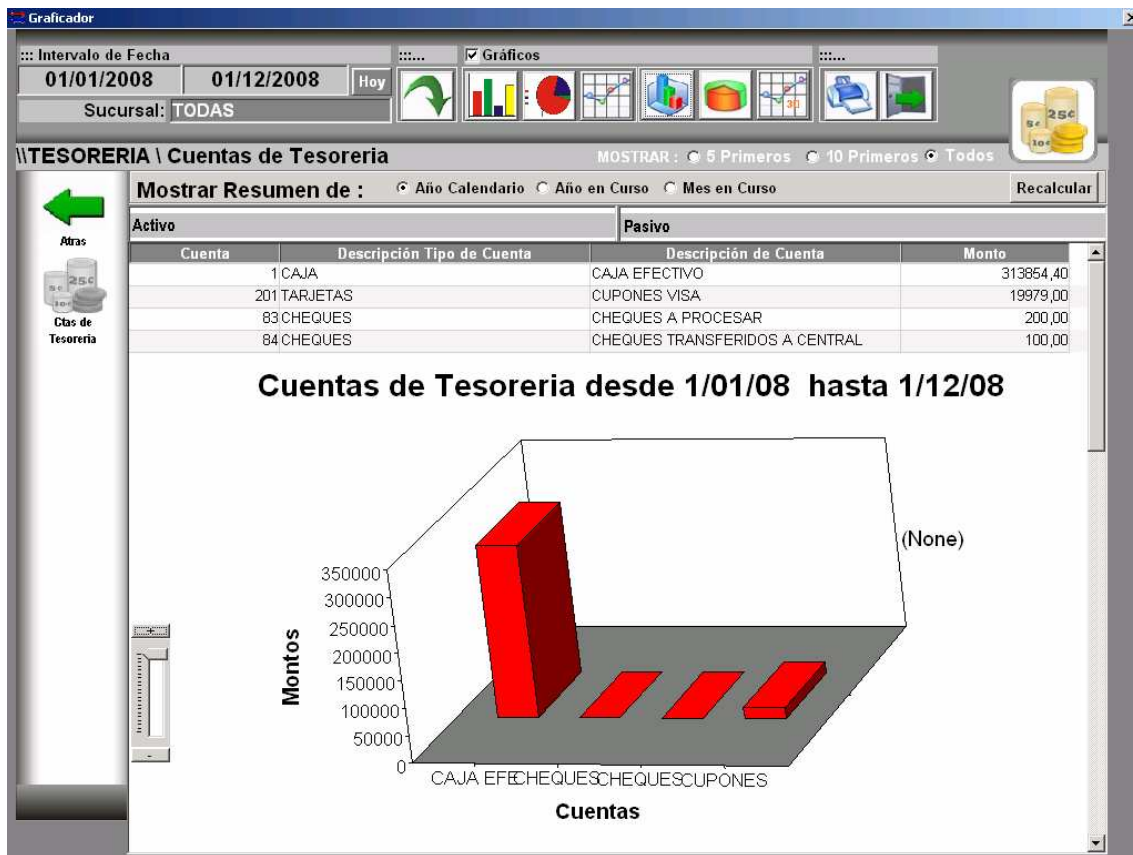

Múltiples funcionalidades adicionales

Se han agregado una multitud de mejoras en el sistema para aumentar la potencia de sus circuitos administrativos, facilitar el intercambio de datos y aumentar la seguridad de operación.

- Nueva herramienta de exportación a Excel
- Nueva interface para manejo de devoluciones
- Alarmas y bloqueo de punto de venta por monto acumulado de valores
- Administración de precios por sucursal basados en márgenes diferenciales de rentabilidad
- Cierre de cuentas de clientes por grupo de categorías
- Herramienta para recuperación de registros eliminados
- Presentación visual en mesas de los tiempos de atención en la versión Restaurant
- Autobackup de la base de datos mensual automático